

令和元年度決算に係る  
主要な施策の成果報告書

(一般会計・特別会計)

東濃西部広域行政事務組合

地方自治法第292条において準用する第233条第5項の規定に基づき、令和元年度東濃西部広域行政事務組合一般会計及び特別会計歳入歳出決算の主要な施策の成果について、次のとおり報告します。

東濃西部広域行政事務組合

管理者 多治見市長 古川 雅典

本資料の数値は原則千円未満の端数を四捨五入で処理してありますが、各会計の合計にあわせて切上げ、切捨ての処理を行っているところがあります。

# 目 次

○東濃西部広域行政事務組合一般会計	.....	1	○附属資料	
○東濃西部ふるさと活性化基金特別会計	.....	4	・歳入歳出決算総括表	..... 15
○東濃看護専門学校事業特別会計	.....	6	・決算額の推移	..... 16
○東濃西部少年センター事業特別会計	.....	9	・各市負担金総括表	..... 17
○東濃地域医師確保奨学資金等貸付事業特別会計	.....	11	・基金に関する調書	..... 18
○東濃西部看護師修学資金貸付事業特別会計	.....	12	・基金状況及び運用実績	..... 19
○東濃西部地域消費生活相談事業特別会計	.....	13	・公債費に関する調書	..... 20
			・規約・条例等の制定改廃状況	..... 21
			・事業の状況等	
			・ 畜犬登録事務	..... 22
			・ 東濃西部ふるさと活性化基金	..... 24
			・ 東濃看護専門学校事業	..... 25
			・ 東濃西部少年センター事業	..... 30
			・ 東濃地域医師確保奨学資金等貸付事業	..... 32
			・ 東濃西部看護師修学資金貸付事業	..... 34
			・ 東濃西部地域消費生活相談事業	..... 36

東濃西部広域行政事務組合一般会計

〈歳入〉

款	項	目	節	予算現額 (千円)	決算額 (千円)	主要な施策の成果及び実績
01 分担金及び 負担金	01 負担金	01 議会費及び 総務費負担 金	01 議会費及び 総務管理費 負担金	30,146	30,146	○一般経費負担金 多治見市[12,489,000円]・瑞浪市[8,219,000円]・土岐市[9,438,000円] 30,146 千円
02 使用料及 び手数料	01 手数料	01 衛生手数料	01 保健衛生手 数料	7,591	7,854	○畜犬登録手数料 1件 3,000円 × 777 件 = 2,331,000 円 2,331 千円 ○注射済票交付手数料 1件 550円 × 10,025 件 = 5,513,750 円 5,514 千円 ○再交付手数料(登録) 1件 1,600円 × 5 件 = 8,000 円 8 千円 ○再交付手数料(注射) 1件 340円 × 3 件 = 1,020 円 1 千円
繰入金	01 特別会計繰 入金	01 医師確保奨 学資金等貸 付事業特別 会計繰入金	01 医師確保奨 学資金等貸 付事業特別 会計繰入金	346	346	○総務企画課職員の平均給料1カ月分 346 千円
繰越金	01 繰越金	01 繰越金	01 繰越金	2,064	2,064	○30年度繰越金 2,064 千円
諸収入	02 雑入	01 雑入	01 雑入	15	15	○嘱託職員雇用保険料自己負担分戻し入れ等 15 千円
計				40,162	40,425	

〈歳出〉

款	項	目	節	予算現額 (千円)	決算額 (千円)	主要な施策の成果及び実績
01 議会費	01 議会費	01 議会費		144	125	議会開催 2回(8月6日・1月31日) 議員9人
			報酬	117	117	○議員報酬 年額12,000円/人 改選月は前任、後任議員の双方に支給 117 千円
			交際費	10	0	○議長交際費 0 千円
			需用費	8	2	○事務用品等 1 千円
			使用料及 び賃借料	9	6	○説明会お茶代 1 千円 ○複写機使用料 6 千円
02 総務費	01 総務管理費	01 一般管理費		31,420	30,348	
			報酬	2,683	2,569	○情報公開個人情報保護審査会委員 5人(令和元年度開催なし) 0 千円 ○嘱託職員1人分報酬 2,569 千円
			給料	12,666	12,632	○職員3人分 12,632 千円
			職員手当等	8,646	8,545	○職員3人分 期末手当、勤勉手当、扶養手当、管理職手当、通勤手当、児童手当等 8,545 千円
			共済費	4,786	4,684	○職員3人分 共済組合負担金、地方公務員災害補償基金負担金 4,257 千円 ○嘱託職員1人分社会保険料負担金・雇用保険料負担金 427 千円
			報償費	70	0	○東濃看護専門学校懇談会委員謝礼 0 千円
			旅費	42	1	○普通旅費 1 千円
			交際費	10	0	○管理者交際費 0 千円

款	項	目	節	予算現額 (千円)	決算額 (千円)	主要な施策の成果及び実績	
			需用費	859	452	○事務用品、刊行物 参考図書追録加除、コピー用紙代、プリンタカートリッジ等 ○公用車ガソリン代 ○広域組合例規集追録、事務用封筒印刷 ○公用車部品交換修繕等	176 千円 11 千円 254 千円 11 千円
			役務費	242	218	○電話料金、郵便料 ○公用車点検手数料等 ○公用車保険料	187 千円 12 千円 19 千円
			委託料	750	668	○給与計算・財務会計システム保守委託料 ○財務会計システムセットアップ費用 ○健康診査委託料	654 千円 13 千円 1 千円
			使用料及び賃借料	382	350	○建物借上料 ○複写機使用料	251 千円 99 千円
			備品購入費	184	139	○パソコン一式購入(1台) ○冬用タイヤ購入	94 千円 45 千円
			負担金・補助及び交付金	17	13	○受託公平委員会事務費負担金等 ○嘱託職員健康診断負担金 1人	9 千円 4 千円
	02	01	監査委員費				
			報酬	72	72	○監査委員2人分報酬	72 千円
			需用費	5	5	○事務用品等	5 千円
			使用料及び賃借料	6	0	○複写機使用料	0 千円
	03	01	衛生費				
		01	保健衛生費				
			子防費				
			報酬	7,855	7,850	○嘱託職員1人分報酬	2,468 千円
			共済費	2,469	2,468	○嘱託職員1人分社会保険料負担金・雇用保険料負担金	389 千円
			需用費	390	389	○鑑札・注射済票・二重リング ○案内用ハガキ(圧着紙) ○事務用品 ○被保険者証カバー ○公用車ガソリン代 ○納入通知書兼領収証書印刷	69 千円 96 千円 114 千円 29 千円 20 千円 27 千円
			役務費	355	355	○集合注射案内・督促ハガキ等郵送料	914 千円
			委託料	915	914	○財務会計システムセットアップ費用 ○健康診査委託料	13 千円 1 千円
			使用料及び賃借料	14	14	○複写機使用料	46 千円
			備品購入費	46	46	○パソコン一式購入(1台)	94 千円
			負担金・補助及び交付金	95	94	○畜大登録事務交付金 前々年度の各市窓口での注射済票の交付実績割合に応じて交付 [多治見市1,851,561円]・瑞浪市[636,329円]・土岐市[1,078,978円] ○嘱託職員健康診断負担金 1人	3,567 千円 3 千円
				3,571	3,570		

款	項	目	節	予算現額 (千円)	決算額 (千円)	主要な施策の成果及び実績
予備費	04 予備費	01 予備費	01 予備費	743	0	
計				40,162	38,323	

東濃西部ふるさと活性化基金特別会計

(歳入)

款	項	目	節	予算現額 (千円)	決算額 (千円)	主要な施策の成果及び実績	
02 財産収入	01 財産運用収入	01 基金運用収入	利子及び配当金	12,713	12,724	○ふるさと活性化基金運用利息 日本高速道路保有・債務返済機構債 〔20年債 3億円 2.10% 債券利子 6,300,000円〕 国債〔20年債 3億円 1.9% 債券利子 5,700,000円〕 公募公債〔20年債 1億円 0.18% 債券利子 180,000円〕 定期〔1年 16,000,000円 0.18% 28,800円〕 定期〔1年 10,000,000円 0.18% 18,000円〕 定期〔3年 10,000,000円 0.18% 28,849円〕 定期〔5年 363,000,000円 0.185% 468,270円〕	12,724 千円
04 繰越金	01 繰越金	01 繰越金	繰越金	1,655	1,655	○30年度繰越金	1,655 千円
06 県支出金	01 県補助金	01 商工費補助金	商工費補助金	150	150	○産業観光事業補助金	150 千円
計				14,518	14,529		





東濃看護専門学校事業特別会計

(歳入)

款	項	目	節	予算現額 (千円)	決算額 (千円)	主要な施策の成果及び実績										
01 分担金及び負担金	01 負担金	01 衛生費負担金	保健衛生費負担金	67,193	67,193	○東濃看護専門学校運営費負担金	67,193 千円									
							第1期分	29,803	多治見市	9,254	瑞浪市	4,082	土岐市	16,467		
							第2期分	24,834	多治見市	7,711	瑞浪市	3,401	土岐市	13,722		
							第3期分	12,556	多治見市	3,899	瑞浪市	1,719	土岐市	6,938		
02 使用料及び手数料	01 使用料	01 衛生使用料	保健衛生使用料	36,300	35,700	○授業料 ○入学金	前期	93名	16,740	休学	0名	0	後期	92名	16,560	33,300 千円
							推薦	7名	700	一般	16名	1,600	二次	1名	100	2,400 千円
	02 手数料	02 衛生手数料	保健衛生手数料	790	793	○入学試験料 ○再試験料 ○再実習料	推薦	8名	80	一般	29名	290	二次	4名	40	410 千円 378 千円 5 千円
03 財産収入	01 財産運用収入	01 基金運用収入	利子及び配当金	33	32	○東濃看護専門学校財政調整基金利息	定期1,800万円利息	32 千円								
		02 財産貸付収入	土地建物貸付収入	48	81	○建物貸付料	ジュース・コーヒー類自販機設置1台分(電気使用料含む)	81 千円								
05 繰越金	01 繰越金	01 繰越金	繰越金	1,000	1,000	○30年度繰越金	1,000 千円									
06 諸収入	01 雑入	01 雑入	教材実習費	5,550	5,550	○教材実習費	前期	93名	2,790	休学	0名	0	後期	92名	2,760	5,550 千円
			施設整備協力金	5,600	5,600	○施設整備協力金	前期	28名	5,600	5,600 千円						
			雑入	27	370	○嘱託職員雇用保険料自己負担分戻し入れ 2名分 ○学生用コピーリペイトカード 8名 ○岐阜県専任教員養成講習会謝金、岐阜県准看護師試験委員謝金	16 千円 8 千円 346 千円									
計				116,541	116,318											

(歳出)				予算現額 (千円)	決算額 (千円)	主要な施策の成果及び実績	
款	項	目	節				
01	01	01		115,541	113,696		
衛生費	保健衛生費	保健衛生総務費					
			報酬	5,237	5,206	○嘱託職員 ○運営協議会委員報酬	2名 3名 5,182千円 24千円
			給料	42,739	42,738	○職員	10名 42,738千円
			職員手当等	22,917	22,916	○職員	10名 22,916千円
			共済費	14,647	14,486	○職員・嘱託職員	12名 14,486千円
			報償費	5,048	4,670	○非常勤講師 ○入試問題作成謝礼 ○学生相談員	54名 6名 1名 4,180千円 220千円 270千円
			旅費	380	377	◎各種協議会等への出席及び教員の資質向上のための教育研修参加旅費 ○各種協議会等出席 ○私有自動車使用 ○教職員研修等参加	6件 45回 18件 94千円 14千円 269千円
			交際費	10	0	○学校長交際費	0千円
			需用費	6,804	6,648	◎消耗品費 ○管理用消耗品(学校の運営及び維持に必要な消耗品) ○教材用消耗品(学校の講義や演習等に必要な消耗品) ○プリンタートナー等 ○蛍光管購入 ○公用車部品 ○教員ユニフォーム ○新聞代 ○図書費(雑誌) (書籍) (DVD) (辞典加除等) ○ソフトウェア(i-フィルター更新) ○ソフトウェア(ウイルスバスター更新)	清掃用等日常の消耗品、式典用花等 実習用消耗品、紙代等 プリンタートナー、リソグラフ 220千円 447千円 548千円 32千円 8千円 185千円 45千円 348千円 147千円 39千円 36千円 187千円 99千円 53ライセンス
						◎燃料費 ○ガソリン ○重油 ○プロパンガス	1,087.7ℓ 6,700ℓ 57.0㎡ 公用車3台分 アロエース冷暖房空調機器 体育館暖房等のガス代 153千円 580千円 53千円
						◎食糧費 ○外部講師用お茶 ○会議用お茶 ○オープンキャンパス	54名 合同就職説明会 55名 14千円 17千円 9千円
						◎印刷製本費 ○学校案内(学生募集要項) ○記念写真 ○雑誌製本 ○学生証	600部 入学式・卒業式 42千円 12千円 192千円 29千円 42千円 12千円
						◎光熱水費 ○電気料金 ○上・下水道料金	52,217kWh 578㎡ 1,506千円 337千円
						◎修繕料 ○公用車修繕 ○備品修繕 ○通用口扉修繕 ○カーテン取替修繕 ○貯水槽水道管・地下水ポンプ配管修繕 ○消防用設備修繕 ○空調設備修繕 ○その他修繕	車検、12ヶ月点検 印刷機 113千円 14千円 160千円 173千円 386千円 224千円 227千円 67千円

款	項	目	節	予算現額 (千円)	決算額 (千円)	主要な施策の成果及び実績
			役務費	1,055	937	◎通信運搬費 ○電話料金 西日本電信電話(株)岐阜支店 255千円 ○インターネット料金 NTTコミュニケーションズ(株) 40千円 ○切手・はがき代等 事務用郵便代、合格通知郵便代等 162千円 ◎手数料 ○車検検査代行料、点検手数料 公用車3台 37千円 ○クリーニング 看護実習室シート 27千円 ○予防接種 職員用 58千円 ○廃棄手数料 ブラウン管テレビ1台、医療機器(水銀血圧計) 101千円 ○検便 学生(実習用) 10千円 ◎保険料 ○自動車保険料 公用車3台 (公社)全国市有物件災害共済会 53千円 ○自賠責保険料 公用車3台 42千円 ○火災保険料 建物 (公社)全国市有物件災害共済会 147千円 ○施設賠償保険料 (一社)日本看護学校協議会共済会 5千円
			委託料	5,128	4,711	○健康診査委託料 (一財)ききょうの丘健診プラザ 482千円 ○電算委託料 中部事務機(株) 57千円 ○施設清掃委託料 昭和建物管理(株) 1,994千円 ○施設警備保障委託料 セコム(株) 131千円 ○空調設備点検委託料 (株)アイテック 1,139千円 ○電気工作物保安管理委託料 (一財)中部電気保安協会多治見営業所 165千円 ○昇降機保守点検委託料 三菱電機ビルテクノサービス(株) 536千円 ○電話交換設備保守点検委託料 千代田電子システム(株) 162千円 ○電力デマンド監視業務委託料 (一財)中部電気保安協会多治見営業所 46千円
			使用料及び賃借料	353	288	○自動車借上料 講師送迎用タクシー代 139千円 ○放送受信料 NHK放送受信料 1台 15千円 ○事務用コピー代 1台 120千円 ○学生用コピー代 1台 2千円 ○有料道路交通料 2回 8千円 ○会場使用料 1回 4千円
			備品購入費	7,681	7,302	○水銀レス血圧計 13台 110千円 ○産褥子宮触診シミュレータ 1体 221千円 ○万能型看護実習モデル 1台 519千円 ○管理サーバー更新 1式 5,098千円 ○パソコン一式 7台 596千円 ○図書管理システム更新 1式 660千円 ○デスクトップパソコン メモリー増設 12枚 98千円
			負担金・補助及び交付金	3,494	3,370	○各協議会年会費 2協議会 30千円 (岐阜県看護教育機関連絡協議会・東海北陸地区自治体看護学校協議会) ○職員研修参加負担金 10件 133千円 ○教員臨地研修負担金 6名 19千円 ○嘱託職員健康診断負担金 2名 11千円 ○看護学実習経費 2・3年生各施設へ看護学実習 3,176千円
			積立金	33	32	○基金利子積立金 32千円
			公課費	15	15	○自動車重量税 2台 15千円
03	01	01	予備費	1,000	0	0千円
		計		116,541	113,696	

## 東濃西部少年センター事業特別会計

## &lt;歳入&gt;

款	項	目	節	予算現額	決算額	主要な施策の成果及び実績
				(千円)	(千円)	
01 分担金及び 負担金	01 負担金	01 教育費負担金	社会教育費負 担金	14,578	14,578	○東濃西部少年センター運営費負担金 多治見市[7,810,000円]・瑞浪市[2,647,000円]・土岐市[4,121,000円] 14,578千円
02 繰越金	01 繰越金	01 繰越金	繰越金	1,289	1,290	○30年度繰越金 1,290千円
03 諸収入	01 雑入	01 雑入	雑入	15	15	○嘱託職員雇用保険料自己負担分戻し入れ 2名分 15千円
計				15,882	15,883	

## &lt;歳出&gt;

款	項	目	節	予算現額	決算額	主要な施策の成果及び実績
				(千円)	(千円)	
01 教育費	01 社会教育費	01 社会教育総務 費	報酬	15,382	14,417	○運営協議会委員報酬7名分 (7/5 4名、12/11 3名) 56千円 ○嘱託職員3名分報酬 7,719千円
			共済費	1,217	1,197	○嘱託職員社会保険料負担金 (3名) 1,151千円 ○嘱託職員雇用保険料負担金 (2名) 46千円
			報償費	160	40	○強調月間啓発活動協力謝礼 (11/9 多治見駅周辺) 40千円
			旅費	2,369	2,079	○指導員声かけ活動等費用弁償 指導員 191名 2,076千円 ○普通旅費 3千円
			需用費	1,874	1,732	○街頭指導用ベスト 112着 351千円 ○街頭指導用帽子 100個 55千円 ○蛍光反射タスキ 100本 17千円 ○街頭啓発用ポケットティッシュ10,000個 119千円 ○街頭啓発用うちわ 1,500本 94千円 ○街頭啓発用マスク 4,000枚 180千円 ○広報用クリアホルダー 26,000枚 449千円 ○啓発用ボールペン 500本 46千円 ○管理者表彰記念品 (5/11 委嘱式) 35千円 ○コピー用紙、インク代他消耗品 123千円 ○タイヤ取り換え 61千円 ○「青少年問題」年間購読料 2千円 ○公用車ガソリン代 54千円 ○会議用、来客用お茶代 7千円 ○封筒他 (長形3号7,000枚、角形2号1,000枚) 92千円 ○公用車整備代 47千円

款	項	目	節	予算現額	決算額	主要な施策の成果及び実績			
				(千円)	(千円)				
			役務費	801	723	○電話代、インターネット代等 197 千円 ○郵便料 24 千円 ○ゆうメール便後納料金 321 千円 ○楽器運搬費 39 千円 ○公用車点検手数料 10 千円 ○公用車自賠責保険、任意保険 34 千円 ○少年指導員傷害保険料 510円×191名 98 千円			
			委託料	19	17	○財務会計セットアップ費用他 17 千円			
			使用料及び賃借料	245	238	○まなびパーク印刷機器借上料 30 千円 ○駐車場使用料 16 千円 ○会場借上料（指導部役員会、研修会会場料） 10 千円 ○少年センター事務所借上料 182 千円			
			備品購入費	551	362	○パソコン一式購入（3台） 295 千円 ○冬用タイヤ 67 千円			
			負担金・補助及び交付金	302	247	○嘱託職員健康診断負担金 3名 18 千円 ○岐阜県青少年育成県民会議、全国青少年補導センター連絡協議会会費 8 千円 ○地区活動交付金（多治見111,000円、瑞浪44,000円、土岐66,000円） 221 千円			
			公課費	7	7	○公用車 自動車重量税 7 千円			
予備費	02	予備費	01	予備費	01	予備費	500	0	0 千円
計				15,882	14,417				

## 東濃地域医師確保奨学資金等貸付事業特別会計

## (歳入)

款	項	目	節	予算現額 (千円)	決算額 (千円)	主要な施策の成果及び実績	
01 分担金及び 負担金	01 負担金	01 衛生費負担 金	01 保健衛生費 負担金	40,500	40,500	○東濃地域医師確保奨学資金等貸付事業負担金 三市負担金 多治見市[10,860,000円]・瑞浪市[7,560,000円]・土岐市[5,160,000円] 中津川市・恵那市負担金 中津川市[12,360,000円]・恵那市[4,560,000円]	40,500 千円
03 繰入金	01 基金繰入金	01 その他基金 繰入金	01 東濃地域医 師確保奨学 基金繰入金	53,800	53,833	○基金取崩し 貸付金分 45,600,000円 市返還金分 7,800,000円 事務費分他 432,517円	53,833 千円
04 県支出金	01 県補助金	01 衛生費補助 金	01 保健衛生費 補助金	1,200	1,200	○岐阜県地域医療確保事業費補助金	1,200 千円
05 諸収入	01 貸付金元利 収入	01 東濃地域医 師確保奨学 資金貸付金 元利収入	01 東濃地域医 師確保奨学 資金貸付金 元利収入	200	200	○償還者1名分の分割償還金 平成22年度決定者	200 千円
06 繰越金	01 繰越金	01 繰越金	01 繰越金	1,200	1,200	○30年度繰越金	1,200 千円
計				96,900	96,933		

## (歳出)

款	項	目	節	予算現額 (千円)	決算額 (千円)	主要な施策の成果及び実績	
01 衛生費	01 保健衛生費	01 保健衛生総 務費		96,900	95,699		
			需用費	20	19	○事務用品、食糧費	19 千円
			役務費	15	15	○郵便料	15 千円
			使用料及び 賃借料	19	19	○複写機使用料	19 千円
			貸付金	45,600	45,600	○貸付金 平成26年度被貸付者5人分、平成28年度被貸付者4人分、平成29年度被貸付者3人分 平成30年度被貸付者2人分、令和元年度被貸付者4人分	45,600 千円
			償還金・利 子及び割引 料	8,000	8,000	○被貸付者の指定医療機関変更に伴う市間の精算金及び分割償還金の市への返還金	8,000 千円
			積立金	42,900	41,700	○東濃地域医師確保奨学基金積立金 各市負担金	41,700 千円
			繰出金	346	346	○一般会計繰出金 総務企画課職員の平均給料1カ月分	346 千円
計				96,900	95,699		

東濃西部看護師修学資金貸付事業特別会計

(歳入)

款	項	目	節	予算現額 (千円)	決算額 (千円)	主要な施策の成果及び実績	
分担金及び負担金	01 負担金	01 衛生費負担金	01 保健衛生費負担金	7,165	7,165	○東濃西部看護師修学資金貸付事業負担金 三市負担金 多治見市[2,225,000円]・瑞浪市[981,000円]・土岐市[3,959,000円]	7,165 千円
県支出金	03 県補助金	01 衛生費補助金	02 保健衛生費補助金	5,000	5,000	○岐阜県地域医療確保事業費補助金	5,000 千円
諸収入	04 貸付金元利収入	01 看護師修学資金貸付金元利収入	01 看護師修学資金貸付金元利収入	1,890	1,890	○償還者3名分の貸付相当額 平成26年度決定者1名、平成27年度決定者1名、平成29年度決定者1名	1,890 千円
繰越金	05 繰越金	01 繰越金	01 繰越金	4,050	4,050	○30年度繰越金	4,050 千円
計				18,105	18,105		

(歳出)

款	項	目	節	予算現額 (千円)	決算額 (千円)	主要な施策の成果及び実績	
衛生費	01 保健衛生費	01 保健衛生総務費		18,105	15,945		
			需用費	2	2	○事務用品	2 千円
			役務費	9	9	○郵便料	9 千円
			使用料及び賃借料	4	4	○複写機使用料	4 千円
			貸付金	16,200	14,040	○貸付金 平成29年度からの被貸付者 4~9月:39名、10~3月:39名	14,040 千円
			償還金・利息及び割引料	1,890	1,890	○貸付金の返還に係る3市への返還金 1,890,000円	1,890 千円
計				18,105	15,945		

## 東濃西部地域消費生活相談事業特別会計

## (歳入)

款	項	目	節	予算現額 (千円)	決算額 (千円)	主要な施策の成果及び実績	
01 分担金及び 負担金	01 負担金	02 総務費負担 金	総務管理費 負担金	2,629	2,629	○東濃西部地域消費生活相談事業負担金 三市負担金 多治見市[1,852,000円]・瑞浪市[457,000円]・土岐市[320,000円]	2,629 千円
02 県支出金	01 県補助金	01 総務費補助 金	総務管理費 補助金	4,520	4,490	○消費者行政推進事業費補助金	4,490 千円
03 繰入金	01 特別会計繰 入金	01 東濃西部ふ るさと活性 化基金特別 会計繰入金	東濃西部ふ るさと活性 化基金特別 会計繰入金	2,607	2,438	○東濃西部ふるさと活性化基金特別会計繰入金	2,438 千円
04 諸収入	01 雑入	01 雑入	雑入	22	23	○嘱託職員雇用保険料自己負担分戻し入れ等	23 千円
05 繰越金	01 繰越金	01 繰越金	繰越金	500	500	○30年度繰越金	500 千円
計				10,278	10,080		

## (歳出)

款	項	目	節	予算現額 (千円)	決算額 (千円)	主要な施策の成果及び実績	
01 総務費	01 総務管理費	01 消費生活相 談費	報酬 共済費 報償費 旅費 需用費  役務費  委託料 備品購入費  負担金・補助 及び交付金 公課費	9,778 7,628 1,223 180 100 176  55  2 368  29 17	9,580 7,585 1,205 180 96 164  55  2 253  24 16	○嘱託職員3人分報酬 ○嘱託職員3人分社会保険料負担金・雇用保険料負担金 ○消費生活相談事例検討会への助言弁護士謝礼金 ○相談員研修等旅費 ○事務用品・刊行物 ○公用車ガソリン代 ○公用車点検に伴う修繕料 ○公用車点検手数料 ○公用車任意保険料・自賠責保険料 ○健康診査委託料 ○パソコン一式購入(2台) ○冬用タイヤ ○嘱託職員健康診断負担金 3人 ○研修参加負担金 ○公用車 自動車重量税	7,585 千円 1,205 千円 180 千円 96 千円 88 千円 27 千円 49 千円 10 千円 45 千円 2 千円 201 千円 52 千円 18 千円 6 千円 16 千円
02 予備費	01 予備費	01 予備費	予備費	500	0		0 千円
計				10,278	9,580		



# 附 属 资 料

## 令和元年度 歳入歳出決算総括表

(単位：円)

会 計 名	歳入			歳出			歳入歳出差引額
	予算額	決算額	前年度決算額	予算額	決算額	前年度決算額	
東濃西部広域行政事務組合一般会計	40,162,000	40,425,407	40,269,534	40,162,000	38,322,938	38,205,447	2,102,469
東濃西部ふるさと活性化基金特別会計	14,518,000	14,529,212	18,638,228	14,518,000	11,661,386	16,982,935	2,867,826
東濃看護専門学校事業特別会計	116,541,000	116,318,718	107,716,021	116,541,000	113,696,130	105,173,530	2,622,588
東濃西部少年センター事業特別会計	15,882,000	15,883,128	15,215,050	15,882,000	14,417,324	13,925,306	1,465,804
東濃地域医師確保奨学資金等貸付事業特別会計	96,900,000	96,932,517	76,029,650	96,900,000	95,698,880	74,829,650	1,233,637
東濃西部看護師修学資金貸付事業特別会計	18,105,000	18,105,000	18,675,000	18,105,000	15,945,000	14,625,000	2,160,000
東濃西部地域消費生活相談事業特別会計	10,278,000	10,079,811	9,568,851	10,278,000	9,579,811	9,068,851	500,000
合 計	312,386,000	312,273,793	286,112,334	312,386,000	299,321,469	272,810,719	12,952,324

令和元年度 過去5力年の決算額推移

会計名	区分/年度	H27		H28		H29		H30		R1	
		金額(千円)	対前年度増減	金額(千円)	対前年度増減	金額(千円)	対前年度増減	金額(千円)	対前年度増減	金額(千円)	対前年度増減
東濃西部広域行政事務組合 一般会計	歳入	42,934	-2.01%	38,933	-9.32%	40,053	2.88%	40,270	0.54%	40,425	0.38%
	歳出	40,915	-2.64%	37,166	-9.16%	38,067	2.42%	38,205	0.36%	38,323	0.31%
	差引	2,019	12.79%	1,767	-12.48%	1,986	12.39%	2,065	3.98%	2,102	1.79%
東濃西部ふるさと活性化基金 特別会計	歳入	25,753	-28.31%	119,678	364.71%	27,730	-76.83%	18,638	-32.79%	14,529	-22.05%
	歳出	25,513	-14.40%	119,421	368.08%	27,502	-76.97%	16,983	-38.25%	11,661	-31.34%
	差引	240	-96.08%	257	7.08%	228	-11.28%	1,655	625.88%	2,868	73.29%
東濃看護専門学校事業特別 会計	歳入	102,771	1.45%	102,495	-0.27%	105,712	3.14%	107,716	1.90%	116,319	7.99%
	歳出	99,006	1.41%	99,555	0.55%	102,079	2.54%	105,174	3.03%	113,696	8.10%
	差引	3,765	2.53%	2,940	-21.91%	3,633	23.57%	2,542	-30.03%	2,623	3.19%
東濃西部少年センター事業特 別会計	歳入	14,156	1.49%	14,594	3.09%	14,887	2.01%	15,215	2.20%	15,883	4.39%
	歳出	13,138	0.46%	13,719	4.42%	13,848	0.94%	13,925	0.56%	14,417	3.53%
	差引	1,018	17.01%	875	-14.05%	1,039	18.74%	1,290	24.16%	1,466	13.64%
東濃地域医師確保奨学資金 等貸付事業特別会計	歳入	110,297	-36.45%	137,321	24.50%	86,845	-36.76%	76,030	-12.45%	96,933	27.49%
	歳出	104,013	-38.18%	132,509	27.40%	82,045	-38.08%	74,830	-8.79%	95,699	27.89%
	差引	6,284	18.75%	4,812	-23.42%	4,800	-0.25%	1,200	-75.00%	1,234	2.83%
東濃西部看護師修学資金貸 付事業特別会計	歳入	41,106	24.33%	25,592	-37.74%	32,930	28.67%	18,675	-43.29%	18,105	-3.05%
	歳出	34,560	38.62%	20,592	-40.42%	27,930	35.64%	14,625	-47.64%	15,945	9.03%
	差引	6,546	-19.48%	5,000	-23.62%	5,000	0.00%	4,050	-19.00%	2,160	-46.67%
東濃西部地域消費生活相談 事業特別会計	歳入	6,153	皆増	6,861	11.51%	9,620	40.21%	9,569	-0.53%	10,080	5.34%
	歳出	5,610	皆増	6,356	13.30%	9,095	43.09%	9,069	-0.29%	9,580	5.63%
	差引	543	皆増	505	-7.00%	525	3.96%	500	-4.76%	500	0.00%
合計	歳入	343,170	-14.55%	445,474	29.81%	317,777	-28.67%	286,113	-9.96%	312,274	9.14%
	歳出	322,755	-14.10%	429,318	33.02%	300,566	-29.99%	272,811	-9.23%	299,321	9.72%
	差引	20,415	-21.09%	16,156	-20.86%	17,211	6.53%	13,302	-22.71%	12,953	-2.62%

## 令和元年度 各市負担金 総括表

(単位：円)

負担金名	多治見市		瑞浪市		土岐市		中津川市		恵那市		合計
	金額	根拠	金額	根拠	金額	根拠	金額	根拠	金額	根拠	
一般経費	12,489,000	均等割 6,029,000 人口割 53.57%	8,219,000	均等割 6,029,000 人口割 18.16%	9,438,000	均等割 6,029,000 人口割 28.27%					30,146,000
均等割 60%		6,460,000		2,190,000		3,409,000					
人口比割 40%											
東濃地域消防機能 広域化研究会							0	人口割 0.00%	0	人口割 0.00%	0
人口割 100%								0		0	
看護専門学校運営費	20,864,000	人口割 74.69% 15,056,000 特別負担 40% 学生数割 28.81% 5,808,000 学生数割 30%	9,202,000	人口割 25.31% 5,102,000 学生数割 20.34% 4,100,000	37,127,000	特別負担(100%) 26,877,000 学生数割 50.85% 10,250,000					67,193,000
少年センター運営費	7,810,000	負担割合 53.57% 7,810,000	2,647,000	人口割 18.16% 2,647,000	4,121,000	人口割 28.27% 4,121,000					14,578,000
人口割 100%											
医師確保奨学資金等 貸付事業費	10,860,000	10,860,000	7,560,000	7,560,000	5,160,000	5,160,000	12,360,000	12,360,000	4,560,000	4,560,000	40,500,000
自市の病院への内定者数に 応じて負担											
看護師修学資金貸付事業費	2,225,000	人口割 74.69% 1,605,000 特別負担 40% 学生数割 28.81% 620,000 学生数割 30%	981,000	人口割 25.31% 544,000 学生数割 20.34% 437,000	3,959,000	特別負担(100%) 2,866,000 学生数割 50.85% 1,093,000					7,165,000
消費生活相談事業費	1,852,000	相談件数 69.47% 913,000 相談日数割 50% 相談日数 71.42% 939,000	457,000	相談件数 20.51% 270,000 相談日数 14.29% 187,000	320,000	相談件数 10.02% 132,000 相談日数 14.29% 188,000					2,629,000
合計	56,100,000		29,066,000		60,125,000		12,360,000		4,560,000		162,211,000

## 令和元年度 基金に関する調書

### 1 東濃看護専門学校財政調整基金

区分	前年度末現在高	決算年度中の増減			決算年度末現在高	年度末現在高の預金内訳
		増加額	減少額	増減合計		
現金	円 18,569,537	円 1,574,891	円 0	円 1,574,891	円 20,144,428	円 0 定期預金 普通預金 20,144,428

### 2 東濃西部ふるさと活性化基金

区分	前年度末現在高	決算年度中の増減			決算年度末現在高	年度末現在高の預金内訳
		増加額	減少額	増減合計		
現金	円 407,028,988	円 349,000	円 0	円 349,000	円 407,377,988	円 383,000,000 定期預金 普通預金 24,377,988
有価証券	695,827,000	0	0	0	695,827,000	300,000,000 政府関係機構債 295,827,000 国債 100,000,000 国内公社債
合計	1,102,855,988	349,000	0	349,000	1,103,204,988	

### 3 東濃地域医師確保奨学基金

区分	前年度末現在高	決算年度中の増減			決算年度末現在高	年度末現在高の預金内訳
		増加額	減少額	増減合計		
現金	円 12,132,517	円 41,700,000	円 53,832,517	円 △ 12,132,517	円 0	円 0 定期預金 普通預金 0
合計	12,132,517	41,700,000	53,832,517	△ 12,132,517	0	

## 1 東濃看護専門学校財政調整基金

## 令和元年度基金状況及び運用実績

令和2年3月末現在

金融機関名	預金種別	口座番号	預入日	満期日	預金額	期間	利率	契約利息	元年度財産運用収入	摘要
陶都信用農業協同組合	定期	38609677	H31.2.6	R2.2.6	(18,000,000)	365日	0.180	32,400	32,400 R2.2.21	R2.2.16 定期1,800万円解約
東濃信用金庫 本店	決済用預金	1164948			0			0		
十六銀行 多治見支店	決済用預金	1230611			20,144,428			0		
合計					20,144,428				32,400	

## 2 ふるさと活性化基金

金融機関名	預金種別	口座番号	預入日	満期日	預金額	期間	利率	契約利息	元年度財産運用収入	摘要
SMBC日興証券	債券	201162	H22.5.14	R12.4.30	300,000,000	20年	2.10	6,300,000	3,150,000 H31.4.19 3,150,000 R1.10.18	H23年度から年間財産運用収入6,300,000円
大和証券	債券	869093	H21.12.11	R11.3.20	295,827,000	19年 3ヶ月	1.90	5,700,000	2,850,000 R1.9.20 2,850,000 R2.3.23	H28.6に額面7億円のうち4億円売却 (690,263,000円-394,436,000円=295,827,000円)
野村証券	債券	2437601	H28.7.15	R18.6.20	100,000,000	20年	0.18	180,000	90,000 R1.6.20 90,000 R1.12.20	4億円を売却した現金のうち、1億円の債券を購入
陶都信用農業協同組合	定期	35529048	H28.9.1	R1.9.2	(10,000,000)	3年	0.18	54,049	28,849 R1.9.2	
陶都信用農業協同組合	定期	35529101	H28.9.1	R3.9.1	363,000,000	5年	0.185	3,359,589	468,270 R1.9.2	H28.9.1 新規積立
陶都信用農業協同組合	定期	39086796	R1.9.2	R2.9.2	10,000,000	1年	0.18	18,000		R1.9.2 新規積立
陶都信用農業協同組合	定期	39089267	R1.9.3	R2.9.3	10,000,000	1年	0.18	18,000	18,000 R1.9.3	R1.9.3 新規積立
陶都信用農業協同組合	定期	38304198	H30.12.17	R1.12.17	(16,000,000)	365日	0.180	28,800	28,800 R1.12.17	R1.12.17 16,000,000円定期解約
東濃信用金庫 本店	決済用預金	1361916			0			0		
十六銀行 多治見支店	決済用預金	1781665			24,377,988			0		8,028,988円+16,000千円(定期)+積立金349,000円
合計					1,103,204,988				12,723,919	

## 3 東濃地域医師確保奨学基金

金融機関名	預金種別	口座番号	預入日	満期日	預金額	期間	利率	契約利息	元年度財産運用収入	摘要
東濃信用金庫 本店	決済用預金	1303847			0			0		
十六銀行 多治見支店	決済用預金	1481940			0			0		
合計					0				0	

## 令和元年度 公債費に関する調書

地方債については、令和2年3月31日現在、借入はありません。

## 令和元年度 規約・条例等の制定改廃状況

1 条例	(1)	東濃西部広域行政事務組合一般職の任期付職員の採用及び給与の特例に関する条例	令和2年2月10日	公布
	(2)	東濃西部広域行政事務組合職員定数条例の一部を改正する条例	令和2年2月10日	公布
	(3)	東濃西部広域行政事務組合会計年度任用職員の給与及び費用弁償に関する条例	令和2年2月10日	公布
	(4)	東濃西部広域行政事務組合職員の給与に関する条例の一部を改正する条例	令和2年2月10日	公布
	(5)	東濃看護専門学校設置及び管理に関する条例の一部を改正する条例	令和2年2月10日	公布
	(6)	東濃地域医師確保奨学資金等貸付条例の一部を改正する条例	令和2年2月10日	公布
	(7)	東濃地域医師確保奨学基金条例を廃止する条例	令和2年2月10日	公布
2 訓令	(1)	東濃看護専門学校学則細則の一部を改正する訓令	令和2年3月24日	公布
	(2)	東濃看護専門学校図書室管理規程の一部を改正する訓令	令和2年3月25日	公布
	(3)	東濃地域医師確保奨学資金等選考委員会設置要綱の一部を改正する訓令	令和2年3月25日	公布



# 畜犬登録事務

## 1 鑑札交付実績調書

(単位：件)

登録数		上半期計		下半期計		計		年度末登録総数	対前年比
		全数	実処理数	全数	実処理数	全数	実処理数		
多治見	H28	293	64	119	36	412	100	7,425	-2.10%
	H29	288	60	149	68	437	128	7,156	-3.62%
	H30	294	67	123	37	417	104	6,936	-3.07%
	R1	292	74	192	57	484	131	6,850	-1.24%
瑞浪	H28	114	31	28	14	142	45	2,217	-2.51%
	H29	100	22	24	8	124	30	2,089	-5.77%
	H30	97	19	27	9	124	28	2,034	-2.63%
	R1	66	20	37	13	103	33	1,966	-3.34%
土岐	H28	133	30	65	24	198	54	3,487	-2.32%
	H29	106	31	51	22	157	53	3,308	-5.13%
	H30	137	39	56	16	193	55	3,232	-2.30%
	R1	128	35	62	18	190	53	3,205	-0.84%
3市	H28	540	125	212	74	752	199	13,129	-2.23%
	H29	494	113	224	98	718	211	12,553	-4.39%
	H30	528	125	206	62	734	187	12,202	-2.80%
	R1	486	129	291	88	777	217	12,021	-1.48%

※実処理数：各市が直接取り扱った数（全登録数の内、獣医師会受付分及び広域受付分を除く数）

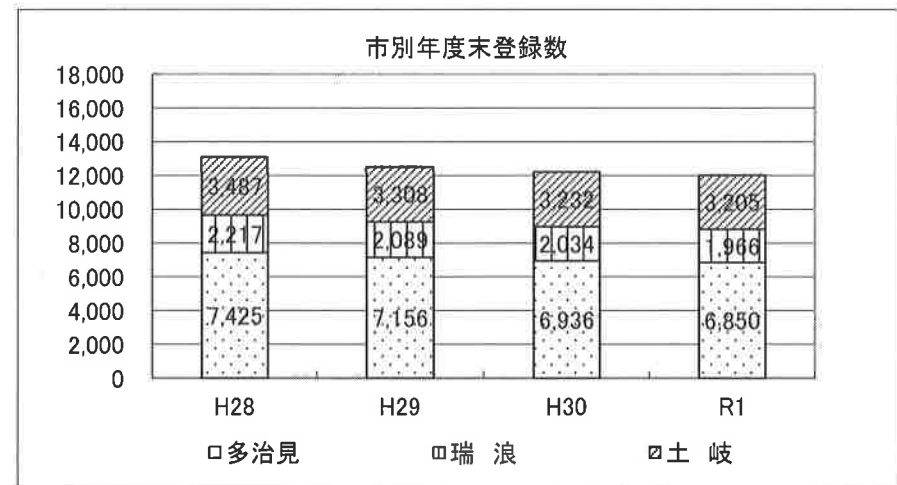
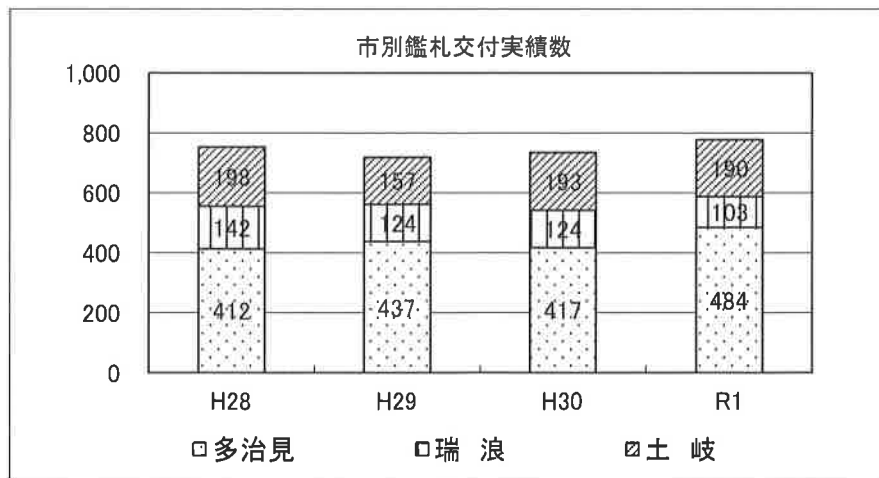

## 畜犬登録事務

## 2 注射済票交付実績調書

(単位：件)

注射数		上半期計		下半期計		計		年度末実施率	対前年比
		全数	実処理数	全数	実処理数	全数	実処理数		
多治見	H28	5,476	1,391	585	123	6,061	1,514	81.63%	-0.28%
	H29	5,357	1,356	535	163	5,892	1,519	82.34%	0.71%
	H30	5,306	1,248	594	93	5,900	1,341	85.06%	2.73%
	R1	5,051	1,202	698	62	5,749	1,264	83.93%	-1.14%
瑞浪	H28	1,748	540	86	13	1,834	553	82.72%	4.14%
	H29	1,624	510	78	12	1,702	522	81.47%	-1.25%
	H30	1,502	454	101	16	1,603	470	78.81%	-2.66%
	R1	1,503	450	135	12	1,638	462	83.32%	4.51%
土岐	H28	2,584	1,087	228	33	2,812	1,120	80.64%	-2.38%
	H29	2,579	827	191	58	2,770	885	83.74%	3.09%
	H30	2,431	806	216	19	2,647	825	81.90%	-1.84%
	R1	2,372	743	266	19	2,638	762	82.31%	0.41%
3市	H28	9,808	3,018	899	169	10,707	3,187	81.55%	-0.09%
	H29	9,560	2,693	804	233	10,364	2,926	82.56%	1.01%
	H30	9,239	2,508	911	128	10,150	2,636	83.18%	0.62%
	R1	8,926	2,395	1,099	93	10,025	2,488	83.40%	0.21%

※実処理数：各市が直接取り扱った数（全登録数の内、獣医師会受付分及び広域受付分を除く数）

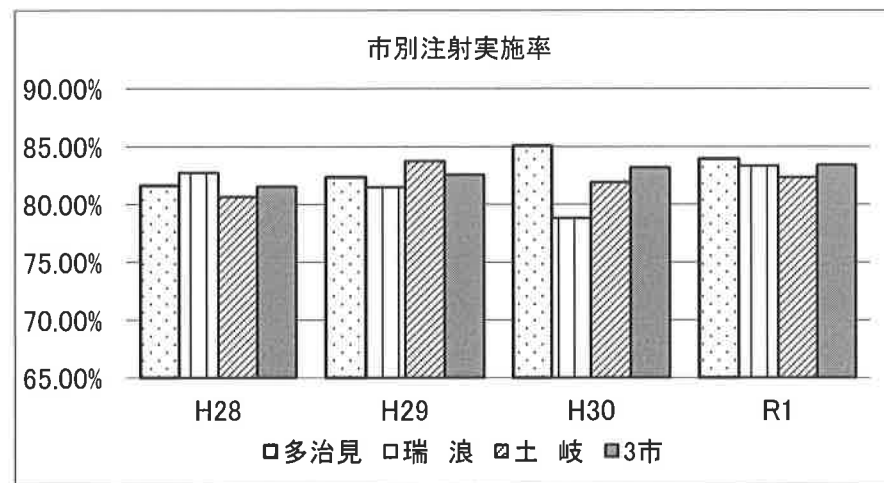
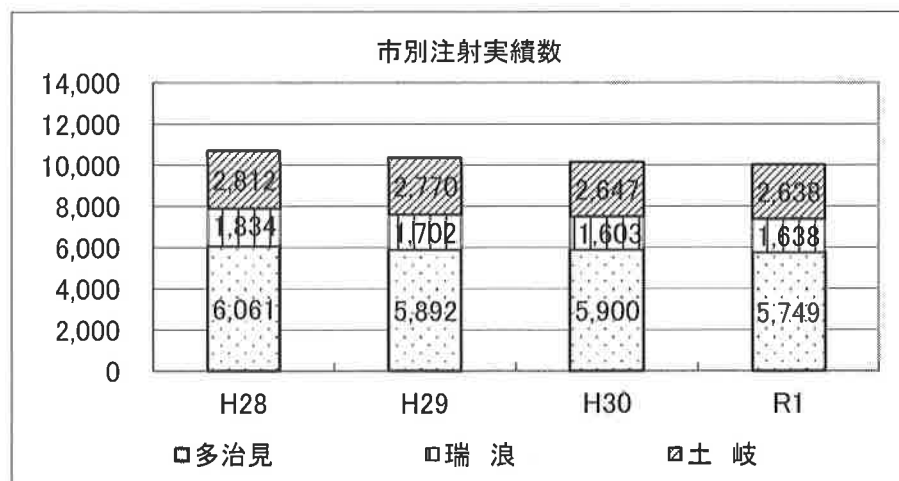

## 東濃西部ふるさと活性化基金

### 1 令和元年度 広域研修事業

(単位：千円)

研修名	日程	対象	人員	総事業費	備考
再任用職員研修	5月24日	再任用職員	19人 12人 2人 5人 多 瑞 士	110	(株)アビリティープロデュース 塩谷 登志栄 氏
法制執務研修 (基礎)	6月18日 19日	20代後半 ～30代職員	22人 8人 7人 7人 多 瑞 士	378	第一法規(株) 津村 正統 氏
公文書作成講座	8月15日	新規採用職員	28人 13人 12人 3人 多 瑞 士	194	(株)インソース 菅原 敦子 氏
法制執務研修 (実務)	9月26日 27日	法制執務研修 (基礎)を受 講した職員	22人 7人 7人 8人 多 瑞 士	378	第一法規(株) 津村 正統 氏
オーナーシップ研修	10月3日	主査及び係長	20人 7人 6人 7人 多 瑞 士	201	(株)アビリティープロデュース 塩谷 登志栄 氏
5研修	7日間		111人	1,261	

### 2 令和元年度 東濃西部広域行政情報誌発行事業

(単位：千円)

事業名	作成部数	事業費	配布先
広域だより「VOL.47」	70,900部	453	各構成市全戸配布及び関係機関
広域だより「VOL.48」	70,900部		

### 3 令和元年度 広域産業観光PR事業

(単位：千円)

事業名	部数等	事業費	備考
広域産業観光PRパンフレット増刷	35,000部	2,750	内容の一部修正及び増刷
エフエムたじみ番組制作放送	12回	706	観光資源を紹介するラジオ番組を月1回放送
セラミックバレーPR事業	3種類	622	HP制作運営、PR映像の英語・中国語版制作、ポスター作製

### 4 令和元年度 産業振興事業

(単位：千円)

事業名	事業費	備考
美濃焼原料資源調査	2,900	東濃中部地域の粘土資源賦存状況調査

25  
東濃看護専門学校事業

1 在学生の数及び就業先推移

(単位：人)

	12年度	13年度	14年度	15年度	16年度	17年度	18年度	19年度	20年度	21年度	22年度	23年度	24年度	25年度	26年度	27年度	28年度	29年度	30年度	R1年度	R2年度
多治見市	12	14	19	20	14	21	23	23	17	16	9	10	15	18	19	19	16	19	17	15	11
瑞浪市	29	27	19	17	14	16	10	9	8	2	1	4	5	8	7	8	12	10	12	10	15
土岐市	54	55	37	43	41	44	37	33	26	28	40	36	38	38	34	34	30	25	30	30	27
圏域内計	95	96	75	80	69	81	70	65	51	46	50	50	58	64	60	61	58	54	59	55	53
圏域外	27	23	29	29	28	29	30	41	43	51	43	54	50	46	43	38	36	29	32	26	22
就業先なし	0	0	14	7	20	9	14	10	16	16	11	10	6	8	7	8	14	16	11	12	11
合計	122	119	118	116	117	119	114	116	110	113	104	114	114	118	110	107	108	99	102	93	86
圏域内 (%)	77.9	80.7	63.6	69.0	59.0	68.1	61.4	56.0	46.4	40.7	48.1	43.9	50.9	54.2	54.5	57.0	53.7	54.5	57.8	59.1	61.6
圏域外 (%)	22.1	19.3	24.6	25.0	23.9	24.4	26.3	35.3	39.1	45.1	41.3	47.4	43.9	39.0	39.1	35.5	33.3	29.3	31.4	28.0	25.6

2 卒業生の就業先推移

(単位：人)

	11年度	12年度	13年度	14年度	15年度	16年度	17年度	18年度	19年度	20年度	21年度	22年度	23年度	24年度	25年度	26年度	27年度	28年度	29年度	30年度	R1年度
多治見市	9	5	6	4	3	5	6	1	6	3	7	1	4	0	4	5	7	9	9	10	8
瑞浪市	10	15	7	11	3	3	5	3	5	10	1	2	4	4	5	5	5	2	4	8	2
土岐市	4	11	6	5	9	14	10	4	5	4	7	8	7	7	5	8	7	5	5	1	5
圏域内計	23	31	19	20	15	22	21	8	16	17	15	11	15	11	14	18	19	16	18	19	15
圏域外	16	3	16	15	18	9	12	22	17	14	22	9	21	18	18	14	12	13	11	12	12
進学・未定	1	0	0	1	0	3	2	1	0	0	0	0	0	4	2	1	0	1	0	0	0
合計	40	34	35	36	33	34	35	31	33	31	37	20	36	33	34	33	31	30	29	31	27
圏域内 (%)	57.5	91.2	54.3	55.6	45.5	64.7	60.0	25.8	48.5	54.8	40.5	55.0	41.7	33.3	41.2	54.5	61.3	53.3	62.1	61.3	55.6
圏域外 (%)	40.0	8.8	45.7	41.7	54.5	26.5	34.3	71.0	51.5	45.2	59.5	45.0	58.3	54.5	52.9	42.4	38.7	43.3	37.9	38.7	44.4

在学生の就業先推移

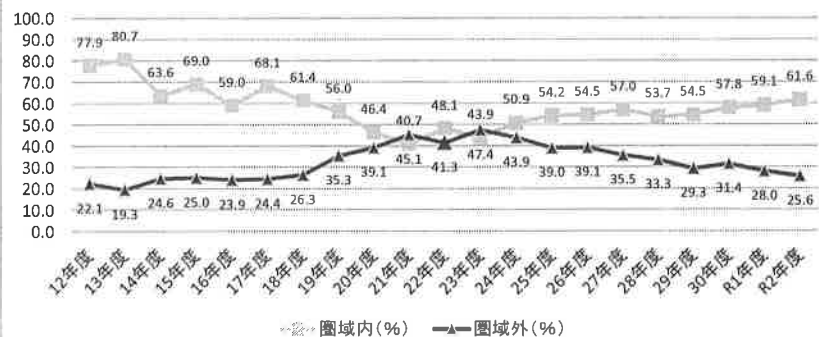

卒業生の就業先推移

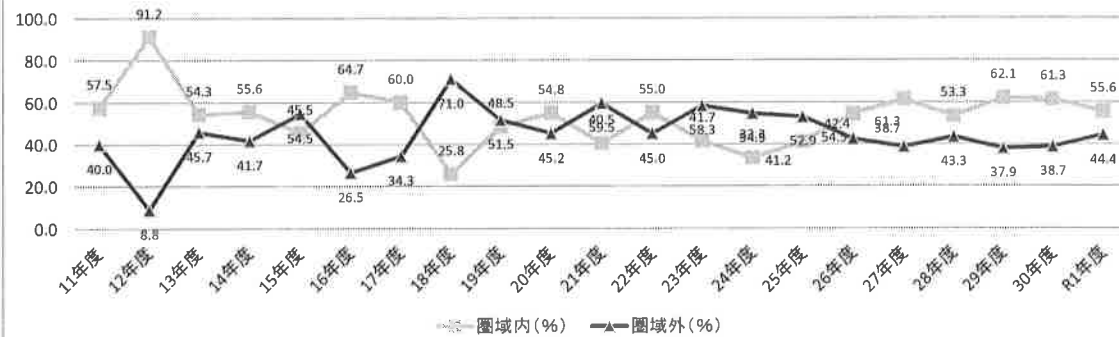

# 東濃看護専門学校事業

## 3 新入生の推薦・一般入試の推移

(単位：人)

区分	1期生	2期生	3期生	4期生	5期生	6期生	7期生	8期生	9期生	10期生	11期生	12期生	13期生	14期生	15期生	16期生	17期生	18期生	19期生	20期生	21期生	22期生	23期生	24期生	25期生	26期生	27期生	
	6年度	7年度	8年度	9年度	10年度	11年度	12年度	13年度	14年度	15年度	16年度	17年度	18年度	19年度	20年度	21年度	22年度	23年度	24年度	25年度	26年度	27年度	28年度	29年度	30年度	R1年度	R2年度	
推薦	応募者数	37	37	33	23	31	27	22	19	12	22	13	20	14	18	12	17	11	7	14	15	12	13	12	12	9	9	8
	受験者数	37	37	32	23	31	27	22	19	12	22	13	20	14	18	12	17	11	7	14	15	12	13	12	12	9	9	8
	合格者数	18	20	20	19	21	20	17	11	12	17	12	13	12	15	10	16	10	6	14	14	11	11	12	12	9	9	7
	入学者数	18	20	20	18	21	20	17	11	12	17	12	13	12	15	10	16	10	6	14	14	11	11	12	12	9	9	7
一般	応募者数	100	88	83	88	89	100	93	90	66	105	73	73	64	50	46	44	45	47	44	50	45	53	42	38	37	32	33
	受験者数	82	86	81	87	87	81	90	90	64	99	73	72	63	49	46	43	45	47	43	50	45	52	41	37	37	27	31
	合格者数	22	23	23	27	23	32	38	31	33	25	34	33	29	29	31	24	33	39	26	26	24	30	28	30	31	26	25
	入学者数	22	23	23	26	20	24	27	29	28	23	28	27	28	25	27	24	27	32	26	25	24	27	26	19	28	17	16
合計	応募者数	137	125	116	111	120	127	115	109	78	127	86	93	78	68	58	61	56	54	58	65	57	66	54	50	46	41	41
	受験者数	119	123	113	110	118	108	112	109	76	121	86	92	77	67	58	60	56	54	57	65	57	65	53	49	46	36	39
	合格者数	40	43	43	46	44	52	55	42	45	42	46	46	41	44	41	40	43	45	40	40	35	41	40	42	40	35	32
	入学者数	40	43	43	44	41	44	44	40	40	40	40	40	40	40	37	40	37	38	40	39	35	38	38	31	37	26	23
倍率	3.0	2.9	2.6	2.4	2.7	2.1	2.0	2.6	1.7	2.9	1.9	2.0	1.9	1.5	1.4	1.5	1.3	1.2	1.4	1.6	1.6	1.6	1.3	1.2	1.2	1.0	1.2	

退学者(期別)	2	1	4	4	5	7	10	7	5	4	9	7	9	4	13	6	6	6	7	5	5	4	4	4	4	3
---------	---	---	---	---	---	---	----	---	---	---	---	---	---	---	----	---	---	---	---	---	---	---	---	---	---	---

※倍率：受験者数÷合格者数

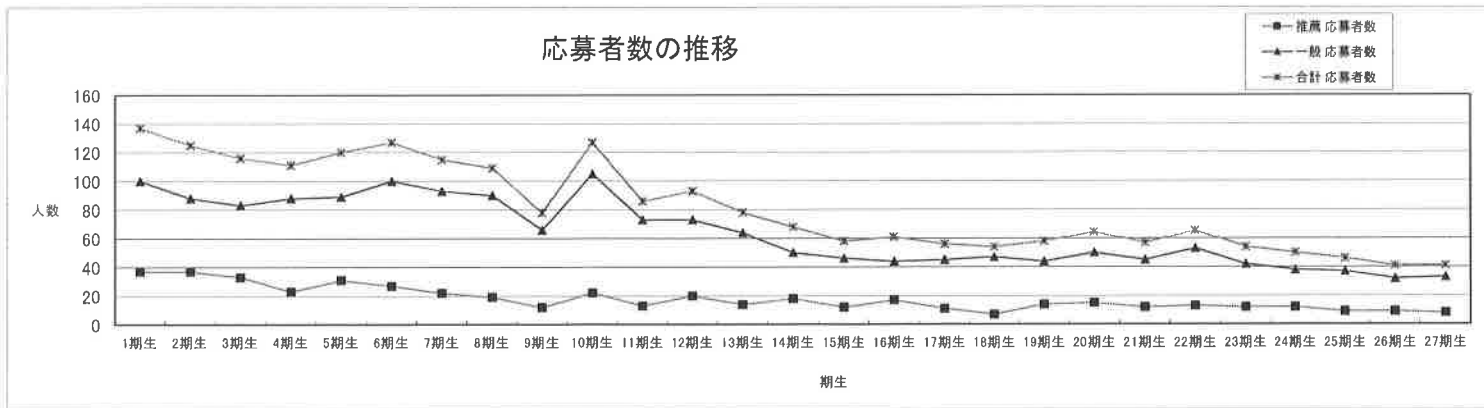

令和2年3月31日現在

・退学者年平均：5.58人  
(145人÷26期)

・全入学者に占める退学者の割合：14.3%  
(145人÷1,015人)

## 4 令和元年度在学生の状況

### <就業先別一覧>

(単位：人)

市名	所属	1年生	2年生	3年生	合計
多治見市	タジミ第一病院	1	4	2	7
	多治見市民病院	1			1
	サニーサイドホスピタル			1	1
	安藤クリニック		1	1	2
	多治見クリニック			1	1
	グループホーム シュアー			1	1
	訪問看護ステーション住ま居る		1	1	2
瑞浪市	東濃厚生病院	1			1
	大湫病院	3	3	2	8
	宮川クリニック	1			1
土岐市	土岐市立総合病院	5	10	8	23
	聖十字クリニック		1		1
	高井病院	1	1	2	4
	土岐白楊クリニック	1			1
	熊谷医院		1		1
	心音ケアセンター土岐		1		1
圏域外		6	12	8	26
就業先なし		7	3	1	11
合計		27	38	28	93

### <住所別一覧>

(単位：人)

市名	1年生	2年生	3年生	合計
多治見市	2	10	10	22
瑞浪市	5	5	1	11
土岐市	12	10	10	32
圏域内計	19	25	21	65
中津川市	2	1		3
恵那市		4		4
可児市	2	2	2	6
美濃加茂市		1	1	2
御嵩町		1	1	2
七宗町		1		1
坂祝町		1		1
愛知県	4	2	3	9
圏域外計	8	13	7	28
合計	27	38	28	93

# 東濃看護専門学校事業

## 5 令和元年度卒業生(第24期生)の状況

### 1 学生数 (単位：人)

入学時	卒業時 (23期生)
31	24 (3)

### 2 国家試験 (単位：人)

受験者	合格者	合格率
27	27	100 %

### 3 就業先の変遷 (単位：人)

	入学時	卒業時 (23期生)
多治見市	6	7 (1)
瑞浪市	1	0 (2)
土岐市	11	5
圏域外	7	12
就業先なし	6	0
合計	31	24 (3)

(24期生： 退学者4人 留年者3人)

### 4 卒業時就業先別一覧 (単位：人)

施設名等	人数	区域別			
岐阜県立多治見病院	3	8	多治見市		
タジミ第一病院	2				
サニーサイドホスピタル	1				
多治見クリニック	1				
浜田・浅井医院	1				
大湫病院	2	2	瑞浪市		
土岐市立総合病院	3	5	土岐市		
高井病院	2				
濃成病院	1	12	圏域外		
中津川市民病院	1				
桃井病院	1				
藤田医科大学病院	1				
愛知県精神医療センター	1				
一宮市民病院	1				
一宮西病院	2				
あさひが丘ホスピタル	2				
杉田病院	1				
名古屋ハートセンター	1				
合計	27				

## 東濃看護専門学校事業

## 6 令和2年度新入生の推薦・一般入試の状況

＜住所別一覧＞ ※( )内はR1年度新入生

(単位：人)

	応募者数			受験者数			合格者数			入学者数		
	推薦	一般	合計	推薦	一般	合計	推薦	一般	合計	推薦	一般	合計
多治見市	(1)	1 (2)	1 (3)	(1)	1 (2)	1 (3)	(1)	1 (2)	1 (3)	(1)	1 (1)	1 (2)
瑞浪市	1 (2)	5 (3)	6 (5)	1 (2)	5 (3)	6 (5)	1 (2)	5 (3)	6 (5)	1 (2)	4 (3)	5 (5)
土岐市	3 (2)	8 (5)	11 (7)	3 (2)	8 (4)	11 (6)	2 (2)	4 (4)	6 (6)	2 (2)	3 (4)	5 (6)
圏域内計	4 (5)	14 (10)	18 (15)	4 (5)	14 (9)	18 (14)	3 (5)	10 (9)	13 (14)	3 (5)	8 (8)	11 (13)
恵那市	1 (1)		1 (1)	1 (1)		1 (1)	1 (1)		1 (1)	1 (1)		1 (1)
中津川市	2 (1)	1 (1)	3 (2)	2 (1)	1 (1)	3 (2)	2 (1)	1 (1)	3 (2)	2 (1)	1 (1)	3 (2)
可児市	(1)	2 (2)	2 (3)	(1)	2 (2)	2 (3)	(1)	2 (1)	2 (2)	(1)	1 (1)	1 (2)
御嵩町												
美濃加茂市		1	1		1	1		1	1			
岐阜市		(1)	(1)		(1)	(1)		(1)	(1)			
関市		1	1		1	1		1	1			
各務原市		(1)	(1)		(1)	(1)		(1)	(1)		1 (1)	1 (1)
美濃市												
下呂市		(1)	(1)									
富加町		(1)	(1)		(1)	(1)		(1)	(1)			
坂祝町		(1)	(1)		(1)	(1)		(1)	(1)			
八百津町		1	1		1	1		1	1		1	1
県内計	3 (3)	6 (8)	9 (11)	3 (3)	6 (7)	9 (10)	3 (3)	6 (6)	9 (9)	3 (3)	4 (3)	7 (6)
愛知県	1 (1)	12 (13)	13 (14)	1 (1)	10 (10)	11 (11)	1 (1)	9 (10)	10 (11)	1 (1)	4 (6)	5 (7)
三重県		1	1		1	1						
静岡県		(1)	(1)		(1)	(1)		(1)	(1)			
県外計	1 (1)	13 (14)	14 (15)	1 (1)	11 (11)	12 (12)	1 (1)	9 (11)	10 (12)	1 (1)	4 (6)	5 (7)
合計	8 (9)	33 (32)	41 (41)	8 (9)	31 (27)	39 (36)	7 (9)	25 (26)	32 (35)	7 (9)	16 (17)	23 (26)

※一般には二次試験を含む。

※推薦校内訳：多治見准看1人、土岐准看3人、愛知黎明高等学校1人、病院施設3人



# 東濃西部少年センター事業

## 1 声かけ状況の推移

区分	27年度	28年度	29年度	30年度	元年度	
活動日数	207	225	205	204	202	
活動回数	422	431	410	411	408	
活動人数	1,746	1,801	1,703	1,732	1,691	
	多治見	883	915	860	862	866
	瑞浪	417	409	392	381	326
土岐	446	477	451	489	499	
指導人数	91	86	37	64	54	
	男子	79	65	34	59	44
	女子	12	21	3	5	10

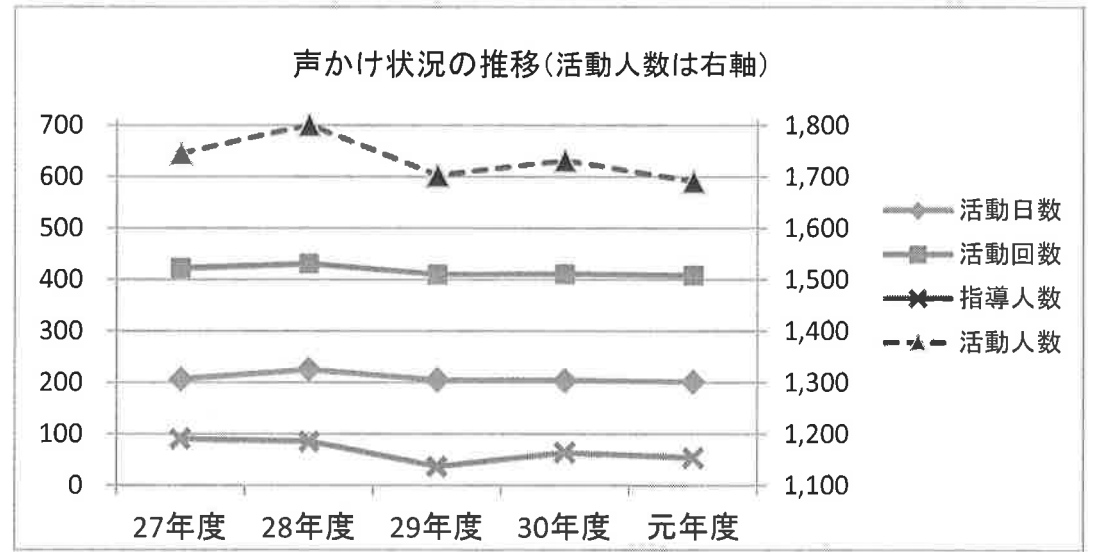

## 2 行為別の指導状況

年度別 男女別	行為別	飲酒	喫煙	薬物乱用	粗暴行為	刃物等所持	金品不正要求	金品持ち出し	性的いたざら	暴走行為	家出	無断外泊	深夜はいかい	怠学	不健全性的行為	不良交友	※1 不健全娯楽	※2 迷惑遊興行為	※3 迷惑座込み等行為	※4 有害図書類携帯	※5 自転車関連違反等	危険な遊び	合計
		30年度	0	8	0	0	0	0	0	0	7	0	0	0	0	0	0	1	6	15	0	26	1
元年度	0	7	0	0	0	0	0	0	0	0	0	0	0	0	0	7	0	24	7	7	2	54	
男子	30年度	0	8	0	0	0	0	0	7	0	0	0	0	0	0	1	6	13	0	23	1	59	
	元年度	0	7	0	0	0	0	0	0	0	0	0	0	0	0	7	0	18	7	5	0	44	
女子	30年度	0	0	0	0	0	0	0	0	0	0	0	0	0	0	0	0	2	0	3	0	5	
	元年度	0	0	0	0	0	0	0	0	0	0	0	0	0	0	0	0	6	0	2	2	10	

- ※1 少年の健全育成上、支障のある娯楽に興じる行為。(小・中学生のゲームセンター立入りは保護者同伴が指導基準)
- ※2 公園、空き地、川原等にて、花火やたき火をして、大声で騒ぐなど他人に迷惑をかける行為
- ※3 駅前・駅売店・駅トイレ・コンビニ等にて、たむろ・居座り・飲食・化粧等するなど、利用者、通行人に迷惑をかける行為
- ※4 自転車で二人乗り、並進、無灯火、携帯電話での片手走行、小学生のヘルメット未装着などの危険な行為
- ※5 道路上にて、サッカー・ドッジボール・スケボー等の遊びをする危険な行為

(単位:人)

## 3 学職別の指導状況

(単位:人)

年度別	学職別	小学生	中学生	高校生	大学生	未就学児	各種学校	有職少年	無職少年	合計
		30年度	6	4	20	0	0	0	34	64
元年度	7	11	36	0	0	0	0	54		
男子	30年度	6	4	18	0	0	0	31	59	
	元年度	5	11	28	0	0	0	0	44	
女子	30年度	0	0	2	0	0	0	3	5	
	元年度	2	0	8	0	0	0	0	10	

# 東濃西部少年センター事業

## 4 相談活動状況の推移

(単位:人)

区 分	27年度	28年度	29年度	30年度	元年度
電話相談	29 (29)	20 (20)	18 (18)	22 (21)	11 (11)
面接相談	2 (2)	3 (4)	1 (1)	1 (1)	0 0
メール相談	26 (8)	15 (9)	12 (6)	4 (2)	2 (2)
相談合計	57 (39)	38 (33)	31 (25)	27 (24)	13 (13)

※数値は相談の延べ件数で、( )内は相談人数を表す。

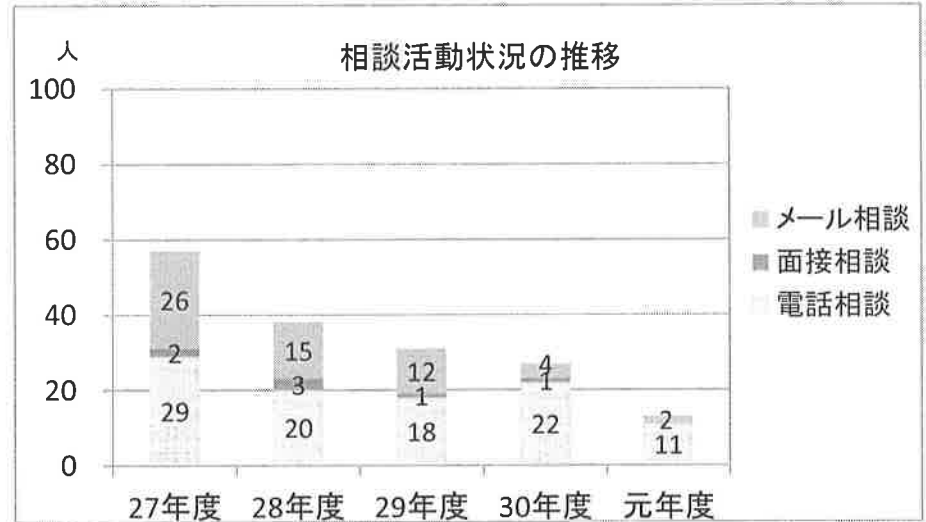

### 4-1) 電話相談の件数

(単位:人)

学 職 別	相談内容	相談内容														合計	
		① 非行		② 学業		③ 家庭		④ 交友		⑤ いじめ		⑥ 健康		⑦ その他		男子	女子
		男子	女子	男子	女子	男子	女子	男子	女子	男子	女子	男子	女子	男子	女子		
小学生	30年度	0	0	0	0	0	0	0	0	0	0	0	0	0	0	0	0
元年度	0	0	0	0	0	0	0	0	0	0	0	0	0	0	0	0	0
中学生	30年度	0	0	0	0	0	0	0	0	0	0	0	0	0	0	0	0
元年度	0	0	0	0	0	0	0	0	0	0	1	0	0	0	1	0	1
高校生	30年度	0	0	0	0	0	0	0	0	0	0	0	0	0	0	0	0
元年度	0	0	0	0	1	0	0	0	0	0	0	0	0	0	1	0	1
専門・大学・有職・無職少年	30年度	0	0	0	0	0	0	0	0	0	0	0	0	0	0	0	0
元年度	0	0	0	0	0	0	0	0	0	0	0	0	0	0	0	0	0
保護者	30年度	0	0	2	2	5	1	0	2	0	0	0	0	0	7	5	12
元年度	0	0	0	0	0	0	0	0	0	0	0	0	0	0	0	0	0
一般・その他	30年度	0	0	1	0	0	0	0	0	0	0	0	8	1	9	1	10
元年度	0	0	0	0	0	0	0	0	0	0	0	9	0	9	0	9	
合計	30年度	0	0	3	2	5	1	0	2	0	0	8	1	16	6	22	
元年度	0	0	0	0	1	0	0	0	0	0	1	0	9	0	11	0	11

### 4-2) 面接相談の件数

(単位:人)

年度別	相談内容	① 非行	② 学業	③ 家庭	④ 交友	⑤ いじめ	⑥ 健康	⑦ その他	合計
30年度		0	0	1	0	0	0	0	1
元年度		0	0	0	0	0	0	0	0

### 4-3) メール相談の件数

(単位:人)

年度別	相談内容	① 非行	② 学業	③ 家庭	④ 交友	⑤ いじめ	⑥ 健康	⑦ その他	合計
30年度		0	1	0	3	0	0	0	4
元年度		0	1	0	0	0	1	0	2

東濃地域医師確保奨学金等貸付事業 被貸付者一覧(医療機関別)

現況 (R2.4.1)	指定 病院	大学名	決定時 学年	決定時 年齢	性 別	当切貸付期間	年 数	貸付総額 (万円)	内定先 医療機関	定切診療科	
1 勤務H31.4.1～R1.3.31(2学期間)6 5年(男)		岐阜大学	4	21	男	平成20年4月～平成23年3月	3	1,080	多治見 市民病院	内科	
2 専門研修H30.10～R6.3		愛知医科大学	5	26	女	平成20年4月～平成22年3月	2	720		内科	
3 専門研修H29.4～R4.3		滋賀医科大学	1	18	女	平成21年4月～平成25年3月	4	1,020		産婦人科	
4 臨床研修H31.4～R3.3	○	昭和大学	1	19	男	平成25年4月～平成28年3月	3	780		小児科(変異子 症)	
5 2年生		近畿大学	1	29	男	平成31年4月～令和7年3月	6	1,500		膠原病内科	
6 勤務H28.9～(2学期間)6(大6年)		富山大学	4	39	男	平成20年4月～平成23年3月	3	1,080		東濃 厚生病院	小児科
7 平成28年度償還		岐阜大学	3	20	男	平成20年4月～平成24年3月	4	1,440			内科
8 専門研修H30.4～R3.10		島根大学	1	21	男	平成21年4月～平成27年3月	6	1,500			産婦人科、小児科
9 専門研修H30.4～R2.9		富山大学	1	28	男	平成22年4月～平成28年3月	6	1,500			小児科、内科
10 平成26年度償還		愛知医科大学卒	研修医	25	女	平成24年4月～平成26年3月	2	480			産婦人科、内分岐 内科
11 専門研修R2.4.1～R5.3.31		富山大学	1	19	女	平成24年4月～平成30年3月	6	1,500			小児科
12 臨床研修R2.4.1～R3.3.31		三重大学	1	18	男	平成25年4月～平成31年3月	6	1,500			産婦人科
13 6年生		関西医科大学	1	23	男	平成26年4月～平成32年3月	6	1,500			麻酔科
14 6年生		島根大学	3	22	男	平成29年4月～平成33年3月	4	1,020			麻酔科
15 3年生		愛知医科大学	1	19	女	平成30年4月～平成36年3月	6	1,500			小児科
16 2年生		東海大学	1	21	男	平成31年4月～令和7年3月	6	1,500		未定	
17 勤務(指定病院)R2.4.1～R5.3.31	○	岐阜大学	1	21	男	平成20年4月～平成26年3月	6	2,280	土岐市立 総合病院	小児科	
18 勤務H31.4～(2学期間)H31.4～R 1.3(14.31)6(大10年間)!		福井大学	2	19	女	平成20年4月～平成25年3月	5	1,800		産婦人科	
19 平成28年度償還		福井大学	1	23	女	平成21年4月～平成27年3月	6	1,500		産婦人科	
20 平成30年度達成見免除		昭和大学	1	21	男	平成22年4月～平成28年3月	6	1,500		整形外科	
21 勤務30.4～(2学期間)大4(年間)		愛知医科大学	5	24	男	平成22年4月～平成24年3月	2	480		小児科	
22 専門研修2年目		岐阜大学	1	39	男	平成23年4月～平成29年3月	6	1,500		内科	
23 専門研修R2.4～R5.3		東京女子医科大学	1	21	女	平成24年4月～平成30年3月	6	1,500		産婦人科	
24 専門研修H30.4～R3.3		滋賀医科大学	3	33	男	平成24年4月～平成28年3月	4	960		産科	
25 臨床研修R2.4.1～R4.3.31		高知大学	1	19	男	平成28年4月～平成32年3月	6	1,500		内科	
26 臨床研修H31.4～R3.3	○	東京医科大学	3	20	男	平成27年4月～平成31年3月	4	960		内科	
27 臨床研修H31.4～R3.3		慶応大学	5	23	男	平成28年4月～平成30年3月	2	480		麻酔科(救急)	
28 5年生		近畿大学	2	24	男	平成29年4月～平成34年3月	5	1,200		形成外科	
29 2年生		藤田医科大学	1	18	男	平成31年4月～令和7年3月	6	1,500		内科	
30 専門研修R2.4.1～		山形大学	1	34	男	平成20年4月～平成26年3月	6	2,280		中津川 市民病院	産婦人科
31 勤務H27.4～(2学期間)大8年 (男)!		東海大学	3	33	男	平成20年4月～平成24年3月	4	1,440	小児科		
32 平成26年度償還		愛知医科大学	3	22	男	平成20年4月～平成24年3月	4	1,440	麻酔科		
33 勤務2.4月～	○	高知大学	1	18	女	平成21年4月～平成27年3月	6	1,500	小児科		
34 専門研修H31.4.1～R3.3.31		久留米大学	1	19	男	平成22年4月～平成28年3月	6	1,500	内科		
35 分別償還		名古屋大学	3	39	男	平成22年4月～平成26年3月	4	960	外科		
36 平成26年度償還		金沢医科大学	6	25	男	平成22年4月～平成23年3月	1	240	外科、麻酔科、産 婦人科		
37 平成26年度償還	○	藤田保健衛生大学	1	18	男	平成23年4月～平成29年3月	6	1,500	小児科、内科		
38 専門研修R2.4～R3.3	○	富山大学	1	22	女	平成23年4月～平成29年3月	6	1,500	心臓内科、精神科		
39 平成26年度償還		金沢医科大学	1	21	女	平成24年4月～平成30年3月	6	1,500	小児科		
40 臨床研修R2.4.1～R4.3.31		岐阜大学	1	22	男	平成24年4月～平成30年3月	6	1,500	内科		
41 臨床研修H31.4～R3.3	○	埼玉医科大学	1	18	男	平成25年4月～平成31年3月	6	1,500	内科 小児科		
42 臨床研修R2.4.1～R4.3.31		藤田保健衛生大学	1	20	男	平成26年4月～平成32年3月	6	1,500	内科		
43 臨床研修R2.4.1～R4.3.31	○	杏林大学	1	20	女	平成26年4月～平成32年3月	6	1,500	麻酔科		
44 臨床研修H31.4～R3.3		愛知医科大学	2	20	男	平成26年4月～平成31年3月	5	1,200	外科		
45 臨床研修R2.4.1～R4.3.31	○	群馬大学	3	43	男	平成28年4月～平成32年3月	4	960	内科(腎臓内科)		
46 5年生		千葉大学	1	19	男	平成28年4月～平成34年3月	6	1,500	脳神経外科		
47 4年生		千葉大学	1	28	男	平成29年4月～平成35年3月	6	1,500	内科		
48 臨床研修H31.4～R4.3	○	名古屋大学	5	34	男	平成29年4月～平成31年3月	2	480	内科		
49 3年生		名古屋市立大学	1	20	男	平成30年4月～平成36年3月	6	1,500	内科		
50 2年生		秋田大学	1	19	男	平成31年4月～令和7年3月	6	1,500	小児科		
51 勤務～R3.3.31(2学期間)大12年 (男)		岐阜大学	1	18	女	平成20年4月～平成26年3月	6	2,280	恵那市立 恵那病院	小児科	
52 勤務R2.4.1～(2学期間)大12年)		愛知医科大学	1	21	男	平成21年4月～平成27年3月	6	1,500		小児科	
53 専門研修R2.4～R4.3		東海大学	2	26	女	平成22年4月～平成27年3月	5	1,200		小児科	
54 専門研修R2.4.1～R5.3.31		久留米大学	1	27	男	平成24年4月～平成29年3月	5	1,260		内科(特設透析器 内科、血液内科)	
55 臨床研修H31.4～R3.3		名古屋市立大学	1	19	女	平成24年4月～平成30年3月	6	1,500		小児科、産婦人科	
56 臨床研修R2.4.1～R4.3.31		杏林大学	1	19	男	平成26年4月～平成32年3月	6	1,500		内科	
57 5年生		富山大学	1	20	女	平成28年4月～平成34年3月	6	1,500		小児科	
58 5年生		藤田保健衛生大学	1	18	男	平成28年4月～平成34年3月	6	1,500		小児科	

	現況 (R2.4.1)	指定 職務	大学名	決定期 学年	決定期 年数	性別	当初貸付期間	年 数	貸付総額 (万円)	内定先 院名(院種)	志望診療科
1	勤務R2.4.1～R3.3.31(指定病院)	○	岐阜大学	1	21	男	平成20年4月～平成26年3月	6	2,260	土岐市立総合病院	小児科
2	勤務R2.4.1～(指定病院)	○	高知大学	1	18	女	平成21年4月～平成27年3月	6	1,500	中津川市立病院	小児科
3	勤務R2.4.1～(2倍期間R6.3.31年)		東海大学	3	33	男	平成20年4月～平成24年3月	4	1,440	中津川市立病院	小児科
4	勤務R2.8.9～(2倍期間R6.5.31年)		富山大学	4	39	男	平成20年4月～平成23年3月	3	1,080	東濃厚生病院	小児科
5	勤務R30.4～(2倍期間R6.4.31年)		愛知医科大学	5	24	男	平成22年4月～平成24年3月	2	480	土岐市立総合病院	小児科
6	勤務R31.4.1～R7.3.31(2倍期間R6.5.31年)		岐阜大学	4	21	男	平成20年4月～平成23年3月	3	1,080	多治見市立病院	内科
7	勤務R31.4.1～(2倍期間R3.4.1～R11.3.31)(R6.5.31年)		福井大学	2	19	女	平成20年4月～平成23年3月	5	1,800	土岐市立総合病院	産婦人科
8	勤務R2.4.1～R3.3.31(2倍期間R6.5.31年)		岐阜大学	1	18	女	平成20年4月～平成26年3月	6	2,260	東濃厚生病院	小児科
9	勤務R2.4.1～(2倍期間R6.5.31年)		愛知医科大学	1	21	男	平成21年4月～平成27年3月	6	1,500	東濃厚生病院	小児科
10	専門研修R2.4.1～R4.3		滋賀医科大学	1	18	女	平成21年4月～平成25年3月	4	1,020	多治見市立病院	産婦人科
11	専門研修R30.10～R6.3		愛知医科大学	5	26	女	平成20年4月～平成22年3月	2	720	多治見市立病院	内科
12	専門研修R30.4～R3.10		島根大学	1	21	男	平成21年4月～平成27年3月	6	1,500	東濃厚生病院	産婦人科、小児科
13	専門研修R30.4～R2.9		富山大学	1	28	男	平成22年4月～平成28年3月	6	1,500	東濃厚生病院	小児科、内科
14	専門研修R30.4～R3.3		滋賀医科大学	3	33	男	平成24年4月～平成28年3月	4	960	土岐市立総合病院	産科
15	専門研修R31.4.1～R3.3.31		久留米大学	1	19	男	平成22年4月～平成28年3月	6	1,500	中津川市立病院	消化器科、泌尿器科、整形外科
16	専門研修R31.4.1～R3.3.31		岐阜大学	1	39	男	平成22年4月～平成29年3月	6	1,500	土岐市立総合病院	内科
17	専門研修R2.4.1～		山形大学	1	34	男	平成20年4月～平成26年3月	6	2,260	中津川市立病院	産婦人科
18	専門研修R2.4.1～R4.3		東海大学	2	26	女	平成22年4月～平成27年3月	5	1,200	東濃厚生病院	小児科
19	専門研修R2.4.1～R3.3	○	富山大学	1	22	女	平成23年4月～平成29年3月	6	1,500	中津川市立病院	心療内科、精神科
20	専門研修R2.4.1～R5.3		東京女子医科大学	1	21	女	平成24年4月～平成30年3月	6	1,500	土岐市立総合病院	産科(常時)
21	専門研修R2.4.1～R5.3.31		久留米大学	1	27	男	平成24年4月～平成29年3月	5	1,260	東濃厚生病院	内科(特任消化器内科、血液内科)
22	専門研修R2.4.1～R5.3.31		富山大学	1	19	女	平成24年4月～平成30年3月	6	1,500	東濃厚生病院	小児科
23	臨床研修R31.4～R3.3		名古屋国立大学	1	19	女	平成24年4月～平成30年3月	6	1,500	東濃厚生病院	小児科、産婦人科
24	臨床研修R31.4～R3.3	○	埼玉医科大学	1	18	男	平成25年4月～平成31年3月	6	1,500	中津川市立病院	内科
25	臨床研修R31.4～R3.3	○	昭和大学	1	19	男	平成25年4月～平成28年3月	3	780	多治見市立病院	小児科(愛更子)
26	臨床研修R31.4～R3.3		愛知医科大学	2	20	男	平成26年4月～平成31年3月	5	1,200	中津川市立病院	外科
27	臨床研修R31.4～R3.3	○	東京医科大学	3	20	男	平成27年4月～平成31年3月	4	960	土岐市立総合病院	内科
28	臨床研修R31.4～R3.3		琉球大学	5	23	男	平成28年4月～平成30年3月	2	480	土岐市立総合病院	産科(救急)
29	臨床研修R31.4～R3.3	○	名古屋大学	5	34	男	平成29年4月～平成31年3月	2	480	中津川市立病院	内科
30	臨床研修R2.4.1～R4.3.31		岐阜大学	1	22	男	平成24年4月～平成30年3月	6	1,500	中津川市立病院	内科
31	臨床研修R2.4.1～R3.3.31		三重大学	1	18	男	平成25年4月～平成31年3月	6	1,500	東濃厚生病院	産婦人科
32	臨床研修R2.4.1～R4.3.31		高知大学	1	19	男	平成26年4月～平成32年3月	6	1,500	土岐市立総合病院	内科
33	臨床研修R2.4.1～R4.3.31		杏林大学	1	19	男	平成26年4月～平成32年3月	6	1,500	東濃厚生病院	内科
34	臨床研修R2.4.1～R4.3.31		藤田保健衛生大学	1	20	男	平成26年4月～平成32年3月	6	1,500	中津川市立病院	内科
35	臨床研修R2.4.1～R4.3.31	○	杏林大学	1	20	女	平成26年4月～平成32年3月	6	1,500	中津川市立病院	産科
36	臨床研修R2.4.1～R4.3.31	○	群馬大学	3	43	男	平成28年4月～平成32年3月	4	960	中津川市立病院	内科(腎臓内科)
37	6年生		関西医科大学	1	23	男	平成26年4月～平成32年3月	6	1,500	東濃厚生病院	産科
38	6年生		島根大学	3	22	男	平成29年4月～平成33年3月	4	1,020	東濃厚生病院	産科
39	5年生		千葉大学	1	19	男	平成28年4月～平成34年3月	6	1,500	中津川市立病院	脳神経外科
40	5年生		富山大学	1	20	女	平成28年4月～平成34年3月	6	1,500	東濃厚生病院	小児科
41	5年生		藤田保健衛生大学	1	18	男	平成28年4月～平成34年3月	6	1,500	東濃厚生病院	小児科
42	5年生		近畿大学	2	24	男	平成29年4月～平成34年3月	5	1,200	土岐市立総合病院	形成外科
43	4年生		千葉大学	1	28	男	平成29年4月～平成35年3月	6	1,500	中津川市立病院	内科
44	3年生		愛知医科大学	1	19	女	平成30年4月～平成36年3月	6	1,500	東濃厚生病院	小児科
45	3年生		名古屋国立大学	1	20	男	平成30年4月～平成36年3月	6	1,500	中津川市立病院	内科
46	2年生		藤田医科大学	1	18	男	平成31年4月～令和7年3月	6	1,500	土岐市立総合病院	内科
47	2年生		秋田大学	1	19	男	平成31年4月～令和7年3月	6	1,500	中津川市立病院	小児科
48	2年生		近畿大学	1	29	男	平成31年4月～令和7年3月	6	1,500	多治見市立病院	膠原病内科
49	2年生		東海大学	1	21	男	平成31年4月～令和7年3月	6	1,500	東濃厚生病院	未定
50	1年生		名古屋大学	3	39	男	平成22年4月～平成26年3月	4	960	中津川市立病院	内科
51	平成30年度履修免除		昭和大学	1	21	男	平成22年4月～平成28年3月	6	1,500	土岐市立総合病院	整形外科
52	平成28年度履修		岐阜大学	3	20	男	平成20年4月～平成24年3月	4	1,440	東濃厚生病院	内科
53	平成28年度履修		福井大学	1	23	女	平成21年4月～平成27年3月	6	1,500	土岐市立総合病院	産婦人科
54	平成26年度履修		愛知医科大学	3	22	男	平成20年4月～平成24年3月	4	1,440	中津川市立病院	産科
55	平成26年度履修		金沢医科大学	6	25	男	平成22年4月～平成23年3月	1	240	中津川市立病院	外科、産科、産婦人科
56	平成26年度履修		藤田保健衛生大学	1	18	男	平成23年4月～平成29年3月	6	1,500	中津川市立病院	小児科、内科
57	平成26年度履修		愛知医科大学卒	研修医	25	女	平成24年4月～平成26年3月	2	480	東濃厚生病院	産婦人科、内分岐内科
58	平成26年度履修		金沢医科大学	1	21	女	平成24年4月～平成30年3月	6	1,500	中津川市立病院	小児科

## 東濃西部看護師修学資金貸付事業

令和2年3月31日現在

### 1 貸付を行っている在学生の勤務状況 等

※ ( )は令和元年度決定者 (単位:人)

勤務先 (貸付決定時)	男	女	計	勤務先	合計
多治見市民病院		1 (1)	1 (1)	多治見市	9 (2)
タジミ第一病院		5 (1)	5 (1)		
多治見クリニック	1		1		
サニーサイドホスピタル	1		1		
安藤クリニック		1	1		
大湫病院	5 (2)	1	6 (2)	瑞浪市	7 (3)
宮川クリニック		1 (1)	1 (1)	土岐市	19 (8)
土岐市立総合病院	7 (2)	8 (3)	15 (5)		
聖十字クリニック	1		1		
高井病院		1 (1)	1 (1)		
心音ケアセンター土岐		1 (1)	1 (1)		
土岐白楊クリニック	1 (1)		1 (1)	美濃加茂市	1
太田病院		1	1		
なし		5 (4)	5 (4)	なし	5 (4)
合計	16 (5)	25 (12)	41 (17)		

※制度離脱者 (返還者) を除く。

※貸付を中断している者1名を含む。

※ ( )は令和元年度決定者 (単位:人) (単位:人)

居住地	男	女	合計
多治見市	2	6 (1)	8 (1)
瑞浪市	4 (2)	2 (2)	6 (4)
土岐市	7 (3)	14 (9)	21 (12)
恵那市	3		3
美濃加茂市		1	1
可児市		2	2
合計	16 (5)	25 (12)	41 (17)

(単位:人)

学年	男	女	合計
1年生	4	9	13
2年生	8	8	16
3年生	4	8	12
合計	16	25	41

※2年生には留年者2名を含む。

## 東濃西部看護師修学資金貸付事業

令和2年3月31日現在

## 2 卒業生（被貸付者）のうち、貸付相当期間勤務満了前の者

(単位：人)

勤務先（卒業後）	男	女	計	勤務先	計
岐阜県立多治見病院		2	2	多治見市	10
多治見市民病院		3	3		
タジミ第一病院	1	2	3		
サニーサイドホスピタル		1	1		
安藤クリニック		1	1		
東濃厚生病院		5	5	瑞浪市	7
大湫病院		2	2		
土岐市立総合病院		3	3	土岐市	4
聖十字病院	1		1		
合計	2	19	21		

(単位：人)

居住地	男	女	合計
多治見市	1	5	6
瑞浪市		6	6
土岐市		3	3
中津川市		1	1
可児市		1	1
御嵩町		1	1
春日井市	1	1	2
瀬戸市		1	1
合計	2	19	21

修学資金申請当時、圏域外勤務又は勤務先なしの者6名

## 3 卒業生のうち、貸付相当期間勤務の満了者 33名

令和2年3月31日現在

## 4 制度を離脱した者(貸付金返還者)

令和2年3月31日現在

(制度の離脱状況) 21名 うち 在学中離脱 13名、卒業後離脱 8名  
 (制度の離脱理由) ・他の医療機関で就労希望 7名 ・退学となったため 9名  
 ・看護師を退職したため 5名

## 5 年度別貸付決定状況

(単位：人)

決定年度	H26年度	H27年度	H28年度	H29年度	H30年度	R1年度
人数	26	19	6	17	16	17

○内訳 ※ ( ) は応募人数

(単位：人)

1年生	13 (13)	17 (20)	6 (6)	13 (13)	11 (11)	13 (13)
2年生	3 (3)	1 (1)		2 (2)	1 (1)	3 (3)
3年生	10 (10)	1 (4)		2 (2)	4 (4)	1 (1)

# 東濃西部地域消費生活相談事業

令和2年3月31日現在  
(単位：件)

## 1 相談件数の推移

相談窓口	相談者居住地	H28			H29			H30			R1		
		上半期	下半期	合計	上半期	下半期	合計	上半期	下半期	合計	上半期	下半期	合計
多治見市	多治見市	276	344	620	296	373	669	430	280	710	310	337	647
	瑞浪市	8	7	15	10	61	71	66	18	84	24	47	71
	土岐市	15	9	24	18	24	42	17	35	52	42	29	71
	小計	299	360	659	324	458	782	513	333	846	376	413	789
瑞浪市	多治見市	13	13	26	9	2	11	10	4	14	4	3	7
	瑞浪市	47	64	111	79	68	147	76	79	155	64	51	115
	土岐市	6	13	19	18	7	25	9	9	18	21	4	25
	小計	66	90	156	106	77	183	95	92	187	89	58	147
土岐市	多治見市	12	11	23	4	4	8	2	6	8	6	4	10
	瑞浪市	7	5	12	7	11	18	6	1	7	6	4	10
	土岐市	72	63	135	66	74	140	72	51	123	68	73	141
	小計	91	79	170	77	89	166	80	58	138	80	81	161
計	多治見市	301	368	669	309	379	688	442	290	732	320	344	664
	瑞浪市	62	76	138	96	140	236	148	98	246	94	102	196
	土岐市	93	85	178	102	105	207	98	95	193	131	106	237
	小計	456	529	985	507	624	1,131	688	483	1,171	545	552	1,097

## 2 令和元年度相談内容別件数

(単位：件) ※平成24年9月相談開始

相談窓口	相談者居住地	店舗購入	訪問販売	通信販売	電話勧誘	マルチ	送り付け	その他	不明	訪問購入	合計
多治見市	多治見市	142	100	248	38	20	0	0	98	1	647
	瑞浪市	3	0	41	22	1	0	0	4	0	71
	土岐市	11	7	33	9	0	0	0	11	0	71
	小計	156	107	322	69	21	0	0	113	1	789
瑞浪市	多治見市	0	3	3	0	0	0	0	1	0	7
	瑞浪市	26	8	38	8	8	0	0	26	1	115
	土岐市	2	1	8	10	0	0	0	4	0	25
	小計	28	12	49	18	8	0	0	31	1	147
土岐市	多治見市	1	4	3	0	1	0	0	1	0	10
	瑞浪市	0	1	5	2	0	0	0	2	0	10
	土岐市	31	20	39	15	2	0	0	29	5	141
	小計	32	25	47	17	3	0	0	32	5	161
計	多治見市	143	107	254	38	21	0	0	100	1	664
	瑞浪市	29	9	84	32	9	0	0	32	1	196
	土岐市	44	28	80	34	2	0	0	44	5	237
	計	216	144	418	104	32	0	0	176	7	1,097

\*「不明」は、取引形態が特定できなかったものや、契約当事者以外からの相談などです。